[弱虫ペダル]

前号まで→インターハイ2日目、スプリントバトル。ジッパーを閉めた本気の泉田が、岸神を引き離す!! 距離差が開き筋肉が見えないことに噛く岸神が、とっておきを…!?

◎岸神的絕招是帶上太陽鏡!!

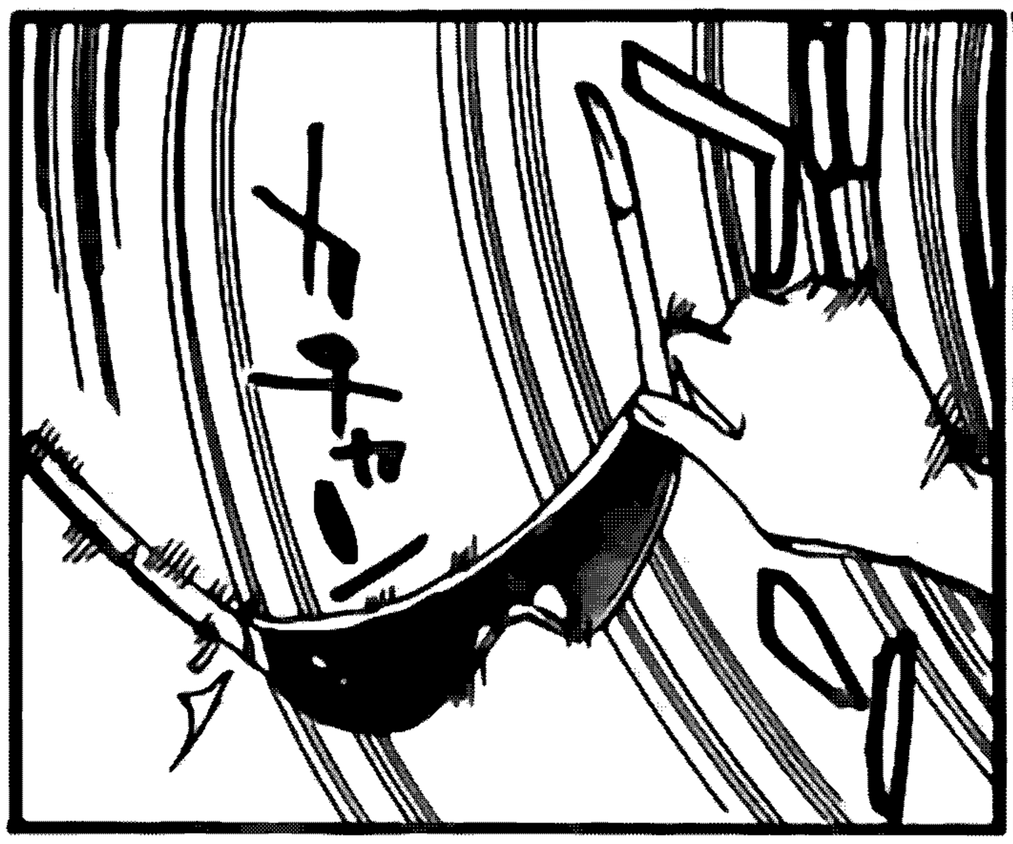

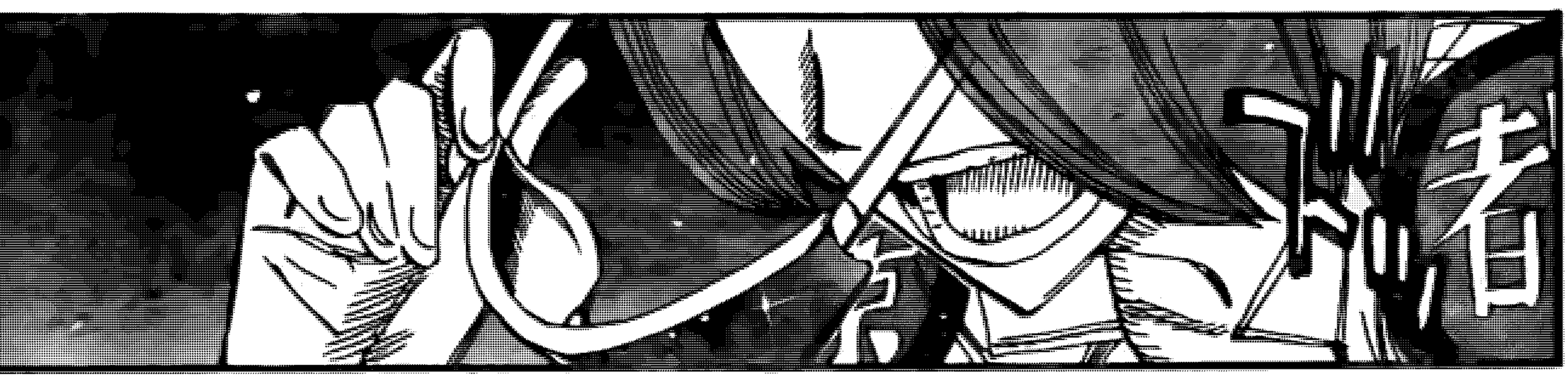

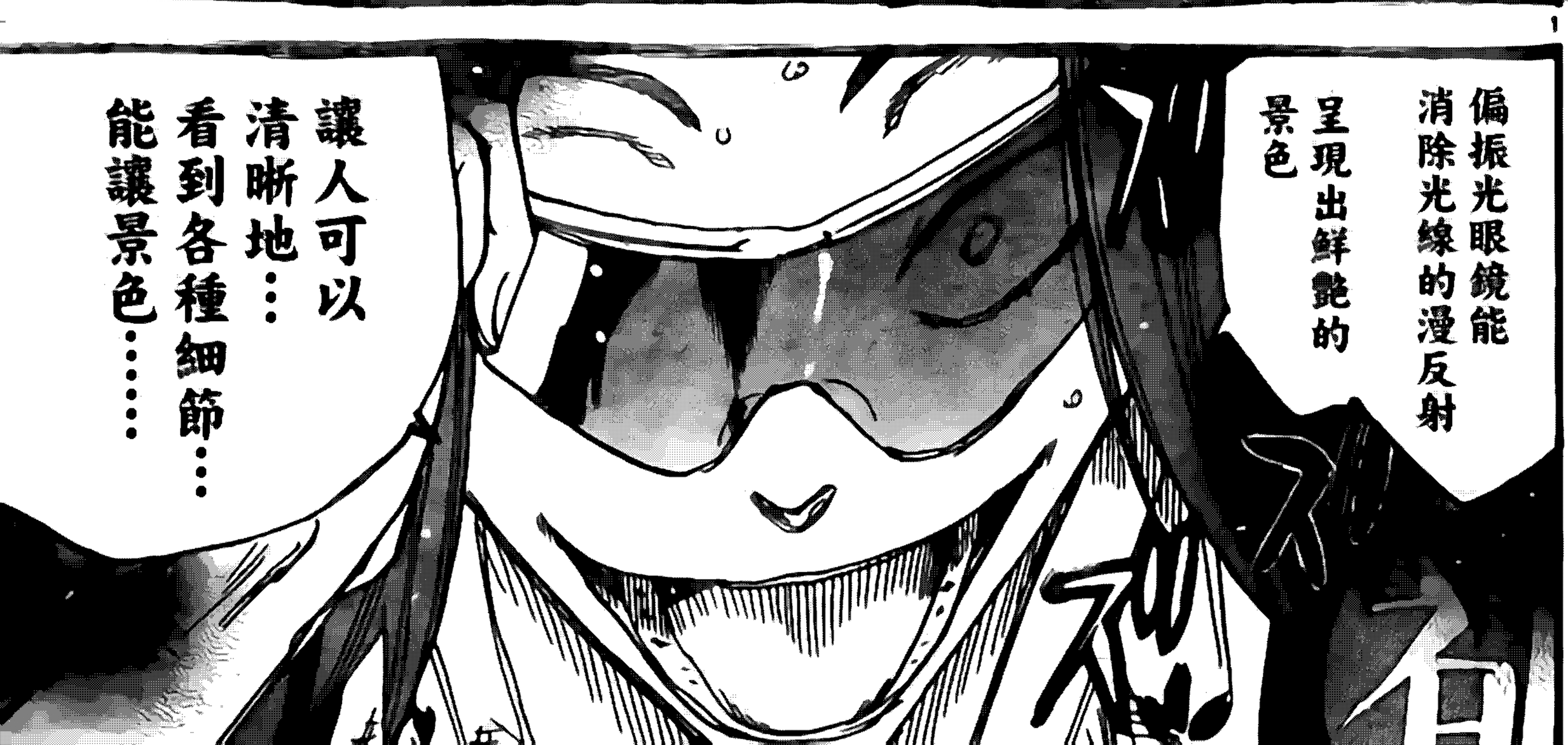

能讓肌肉！

別冊少年チャンピオン1月号（12月12日発売）にて
「弱虫ペダル SPARE BIKE」
新シリーズ プロローグ掲載!!
TVアニメ 第3期 制作決定!!

弱虫ペダル

渡辺航

RIDE.379 花田

弱虫ペダル
最新42巻
絶賛発売中!!

圖源：六の烏
翻譯：王三狗
校對：俱利伽羅龍
修圖：煩煩聲雨夜
嵌字：阿池

生徒会汉化组

增加更多鮮活的色彩!!

啊哈

啊哈!!是鮮花

就像一片花田一樣!!

透過太陽鏡延伸出的景色、竟然是……

大片盛開的鮮花!!

在花田的對面

パァァ

我能看到
嬌艷的閃閃發光的
肌肉!!
京
あぱっ
肌肉閃
哈啊
!!

看到花田都會想要沖過去!!

無論是誰

116號加速了!!

那個人的姿勢好美

真厲害好快啊

怎麼回事…那家夥剛才帶上防風鏡後突然

速度提高了!?

明明都被衝擊甩開了

居然還有這樣的事!?

聽說人類在運動時做出判斷的依據有85%以上都是來自於視覺

他戴上了能對視覺產生作用的防風鏡後——

85%以上的依據都劇烈地發生變化——

動作也相應變化

花

肌肉

這·完·全·有·可·能!!

花

肌肉!!

花!!

花

ブル

ブル

筋肉!!

ブル

ブル

生徒会汉化组

!!

什麼!!他竟在這麼近的地方!?

剛才我明明都把他甩得那麼遠了

這個男人……究竟!!

啊哈

我能看見了看得很清楚

就在眼前的

肌肉ハ田三

!!
「肌肉之田」是什麼!?
差距被進一步縮小了!!
岸神小鞠!!
果然在運動中的肌肉是最美的
汗水收縮緊張感!
尤其是你的肌肉特別美啊泉田前輩!!
哈啊…哈啊
而且在這場究極的沖刺之戰中你的肌肉產生的這種躍動感…
說不定我再也看不到第二次了!!
抱歉御堂筋前輩
帶防風鏡的時候——
要還在距離終點線前剛好1km的地方
殺手鐧就是要在最極限的時候用
明明你這麼囑咐了我

距離沖刺終點線
還剩
一公裏!!

結果我還是在
1km之前
就戴上了!!

明明剛剛還聽說京伏被甩開了啊
京伏緊緊跟在箱學身後!!
兩個人的速度都好快!!
啊哈!!
京
HAKOGAKU
SH

嘖！

他跟上了我的「最快之槍」!!
沒想到竟有這種男人存在!!

チラッ

是幻覺嗎!!
不是事實!!

這個男人——
能做到根據不同對手
從而提高自己的極限嗎!?
!!

生徒会汉化组

平時
他抑制著氣勢
默默地騎行

但是
對手越強
他的氣勢也會
隨之暴漲!!

他的這股魄力根本沒有上限!!
岸神小鞠!!

肌肉…

花田…

学

啊啊 我明白的
安迪 弗蘭克

即使如此
無論面對怎樣的敵人
我也不會退縮的!!
只不過是從「壓倒性勝利」
變成了「近距離對決」
而已!!

哦
剛才我沒說嗎？

光看肌肉的動作
就能判斷出
……

這場對決
我會贏哦
!?

如果靠肌肉的動作
就能決定勝負的話

我去年
就不會輸了

你不知道嗎
常常在公路賽上
勝出的

總是那些能夠克服
始料未及的困難的人!!

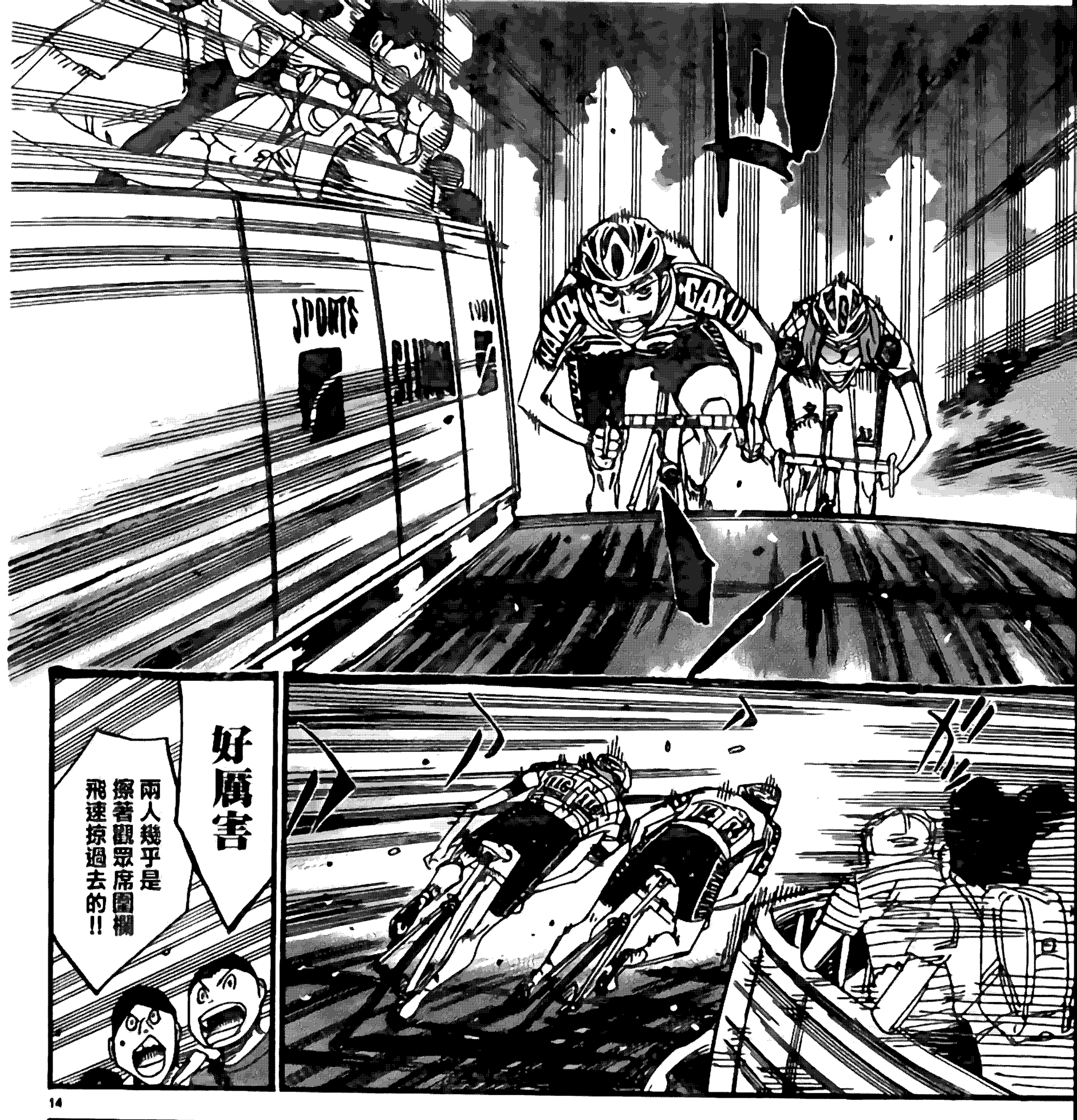
SPORTS
好厲害
兩人幾乎是擦著觀眾席圍欄飛速掠過去的!!

話說116號
緊緊咬在箱根學園王牌沖刺選手的身後!!
跟在那個泉田身後
那家夥太厲害了吧!!
我要不然就給京伏116號加油好了

京
都
GAKU

廣西!!

廣西加油啊!!

佐久!!

好厲害啊廣西!!

15

還…還剩…誒!?
距離沖刺終點線還剩1km
相差…0秒!?
也就是說並列了嗎
那個岸神…和泉田他才一年級…吧!?
誒!?
那家夥意…意外地很努力啊
還不錯啊……
厲害…
岸神…好厲害…如果這時的116號是廣西的話…
還沒騎出500m就會氣喘籲籲地白著臉回來了

即使身為同一個隊伍的成員…我也搞不懂…

但是事實就是他把岸神送出去了而現在岸神和箱學正在不分上下地進行對

這家夥…

跟著這家夥的話，今年…

今年也許都

真的能夠奪下總冠軍!!

我們京都伏見全員……

夢寐以求的…全國總冠軍!!

噗噗

那個男人很強哦？

噴

泉田前輩

岸神同學

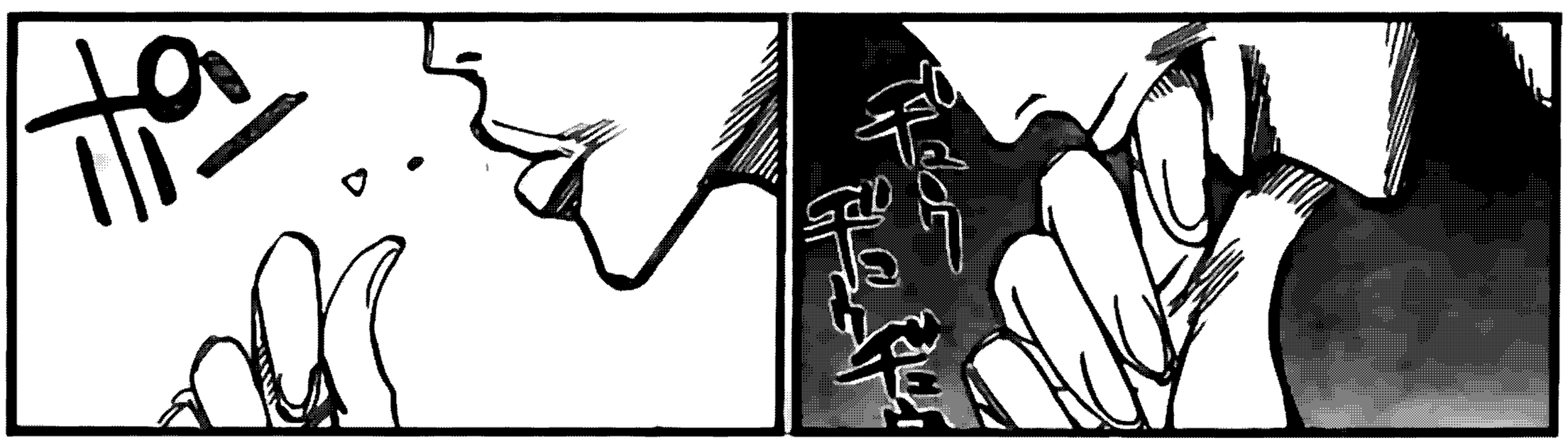

因為教會那個男人如何「解放」的人

是我

感覺有人在看我

じろっ

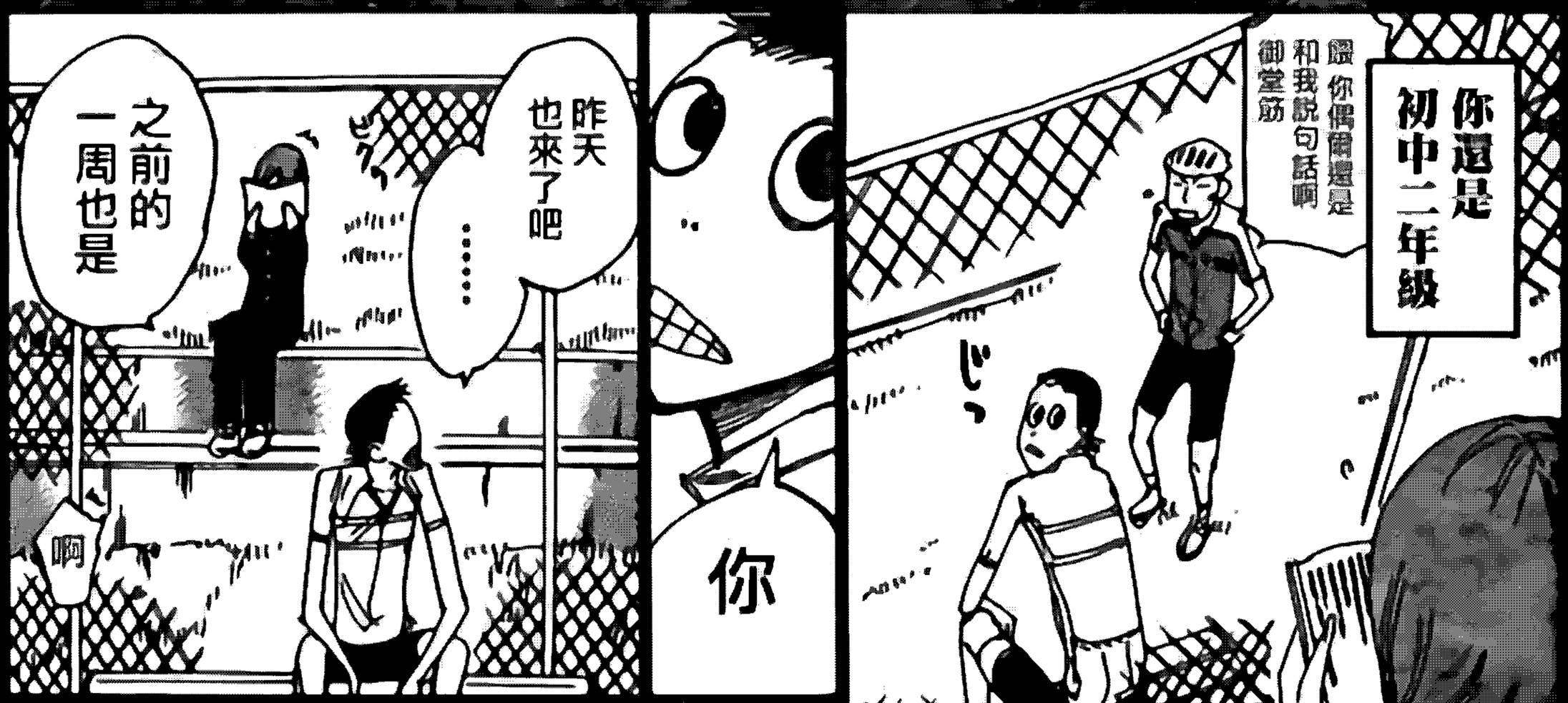

呀
這裏光線很好…所以
ビク
ビクッ
在這裏讀書很合適…
啊…不…

剛才開始你一頁都沒有翻吧
呀
不那個
你喜歡公路賽？
啊不是公路賽

是肌肉…
啊
請當做沒聽到…
因為我每次說出來就會把大家嚇跑…

(次頁へ2-5につづく)

招募翻譯、圖源

我們的聯繫方式
qq群： 339173348
我們期待你的到來~